

# しあわせ



西宮市社会福祉協議会

## 心はつながってほしい

### 青葉園の本人さんの願いから

重い障害のある人が通う、西宮市社会福祉協議会が運営する青葉園・ふれぼの。一人ひとりが地域で生活する主体者として、もっと沢山の人と関わりながら生きていきたいという本人さん\*の願いから、地域との交流活動を何十年も大切に続けてきています。しかし、コロナ禍において直接地域の人と会って交流することが難しくなりました。「会えなくても、心はつながってほしい」そんな思いから始まった手紙のやり取りを通じた取り組み(プロジェクト)を紹介します。\*私たちは青葉園に通う一人ひとりのことを「利用者」ではなく「本人」と呼んでいます。



その人の顔を  
思い浮かべながら  
心を込めて  
書きました。

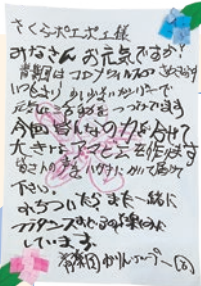

#### 本人さんが書いた手紙

- 元気になってますか?
- また、会おうね。
- 最近はこんなことしてるよ!

気にしてくれる人が  
いてくれるって  
嬉しいですね。



会えなくなった人に手紙を書こう!

### みんなの思いで 疫病退散! アマビエつながり プロジェクト!



久しぶりに地域の方と会えました!

温かいお返事が  
たくさん  
返ってきています。

#### 地域住民からのお返事

- 一緒に頑張ろうね!
- 会える日を楽しみにしてるね。
- お手紙ありがとう!



私も気になる人に  
手紙出して  
みますね。

巨大  
アマビエに!!

\*アマビエとは  
疫病退散の  
妖怪です。



交流活動が中止になり会えなくなった人達に、アマビエのウロコを描いた返信用はがきを入れたお手紙を出しました。地域の方からの温かいメッセージが書かれたそのウロコ(返信用はがき)を切り取り、大きなアマビエを作ることになりました。みんなの思いがこもったアマビエがコロナウイルスを退散してくれるように願いを込めて。たくさん返ってくるハガキの中には何年も会えていなかった人や、この取り組みを知っ

て参加してくれた人など、これまでのつながりだけでなく、新しい人達とのつながりも生まれています。青葉園の本人さんの「もっと沢山のひとと関わりながら生きていきたい」という願いはこれからも変わらず、どんどん地域とのつながりを広げていきます。早く日常生活が戻り、地域交流が再開できる日を楽しみにしています。



# ❀ コロナ禍でいただいた皆様からの温かい気持ち ❀

コロナ禍において、企業や地域の皆様からたくさんの寄付をいただきました。いただいた物品等は、社協を通じて地域の様々な活動にお届けしました。

## 》》 ネットヨタ神戸からフェイスシールド、次亜塩素酸水の寄付

障害者施設や地域交流拠点などに届けて、日常の業務や地域活動時に活用いただきました。



コロナ禍の福祉現場、地域活動の再開を応援したいと思い、自分たちでできることは何かを考えて、感染対策グッズを寄付させていただきました。  
ネットテラス夙川店 柴田店長

## 》》 生活協同組合コープこうべからお米、お餅の寄付

子ども食堂や地域のつどい場にお届けし、食の支援活動に活用いただきました。

## 》》 地域住民から手作りマスクの寄付

授業や部活、アルバイトができていない寮生(大学)にお届けし、好きな柄を選んでもいただきました。



他にも、下記のように多くの方々や企業から物品や金銭の寄付をいただきました。

## 善意銀行への寄付報告(令和2年3月～7月末)

**物品寄付** 車いす、タオル、台所用品、お菓子、固形せっけん、ハンドソープ、マスク

株式会社フォレスト、キコーナ甲子園口店、西宮甲山ライオンズクラブ、西宮ホワイトライオンズクラブ、ファースト株式会社、ライオンズクラブ国際協会335-A地区、匿名 3件(敬省略、五十音順)

**金銭寄付** 合計 757,806円



株式会社阪急オアシス、株式会社ベイ・コミュニケーションズ、田中ふみ系、西宮市総合福祉センター利用者(募金箱)、宮水学園ふるさとコース、宮水学園文学コース、匿名 4件(敬省略、五十音順)

西宮市社協では、社会のため人のために尽くしたいという方からの物品および金銭の寄付を受け付け、市内の福祉推進のために使用する「善意銀行」を設けています。

地域福祉の推進に向けて、皆様のご協力をお願いいたします。

お問い合わせ | 総務課 TEL: 0798-34-3363 FAX: 0798-35-5500

## 大学のまち西宮

— 大学生応援プロジェクト、始めています —

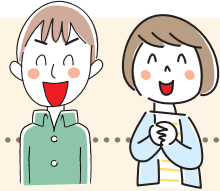

新型コロナウイルスの影響は大学生にも及んでいます。

「アルバイト先が閉店してしまい、生活費に不安がある。」「学食にも行けず偏った食事ばかり。温かいご飯が食べたい。」「入学したがオンライン授業が中心、友達ができず寂しい。」「引っ越してきたばかりで西宮のことが分からない。」「大学生活最後に部活やサークル活動が全くできない。」

そんな大学生の切実な声を聞く中で、「少しでも何かできることはないか」と生活協同組合コープこうべの方々と一緒に「学生応援プロジェクト」を立ち上げました。

プロジェクトの一環で学生寮への食品やマスクを寄付すると共に、現在、大学生自身と一緒にコロナを乗り越える活動を考えています。

今後の活動はHP等に掲載予定。プロジェクトの詳細は下記にお問い合わせください。

お問い合わせ ▶ 共生のまちづくり課 地域支援係 TEL: 0798-61-1361 FAX: 0798-61-1409



## 一緒にリハビリしましょう!

リハビリセンターでは、地域で暮らす身体に障害のある方が自主的に訓練に取り組めるよう、医療専門職(理学療法士・作業療法士・言語聴覚士・看護師)がその方に合わせたリハビリ支援を行ないます。



- **利用できる方**
  - 「身体障害者手帳\*」をお持ちの方
  - \* 肢体(上肢・下肢・体幹)の障害・言語の障害に該当する方
  - 15歳以上の方
  - 症状が安定し、医療的ケアを必要とされない方
  - 当センター医師の判定により利用可と認められた方
- **利用料金**
  - 300円
  - (ご利用のつど、お支払いいただけます。)
- **受付時間**
  - 9:00～11:30・13:00～17:00
- **休業日**
  - 土・日・祝日・年末年始

利用手続きに  
関するお問い合わせなど  
西宮市総合福祉センター 3階 リハビリセンター  
〒662-0913 西宮市染殿町8-17  
TEL.0798-34-1015 FAX.0798-34-6763

## ❖ イベント・セミナー情報 ❖

### ❖ 認知症サポーター養成講座

どなたでも、気軽に受講できる「認知症」についての正しい知識を身につけるための講座です。受講された方には、オレンジリングをお渡しします。

【日 時】11月25日(水) 13:30～15:00 【場 所】アプリ甲東  
【対 象】市内在住、在勤、在学者 【参加費】無料 【定 員】定員20名(先着順)  
【お申し込み・お問い合わせ】

福祉啓発係までTEL、FAX、メールにてお申し込みください。  
TEL.0798-31-3006 FAX.0798-37-0025 メール: ai-support@n-shakyo.jp  
\*メール・FAXの場合は名前(ふりがな)・住所・電話番号を記載

### 令和2年7月豪雨災害義援金を募集しています

令和2年7月からの豪雨により、各地で河川の氾濫等による洪水や土砂崩れ等の災害が発生しました。

この災害で被災された方々を支援するため、日本赤十字社及び中央共同募金会では義援金の受付を実施しています。ご協力賜りますよう、お願い申し上げます。詳しくは、ホームページをご覧ください。

\*西宮市社協地域福祉課の窓口でも義援金を受け付けています。

【お問い合わせ】 地域福祉課 TEL: 0798-23-1140

広告



## 西宮市医師会看護専門学校 学生募集

### 入学試験日程

推薦入学試験	2020年11月14日(土)
社会人入学試験	2020年11月14日(土)・15日(日)
一般入学試験(1次)	2021年1月9日(土)・10日(日)
一般入学試験(2次)	2021年2月27日(土)・28日(日)

### 学校説明会

2020年 12月5日(土)  
10:00～11:30  
参加ご希望の方は、ホームページからお申込みください

- 高等教育の修学支援新制度対象校 ● 専門実践教育訓練給付制度厚生労働大臣指定講座
- 【設置課程】 看護師3年課程 修業年限3年
- 【受験資格】 高等学校または中等教育学校を卒業(本年度卒業見込み者を含む)及びこれと同等以上の学力を有する者
- 【卒業後の資格】 看護師国家試験の受験資格

〒662-0911 西宮市池田町13番2号(JR西宮駅徒歩2分)  
TEL.0798-26-0661 URL: https://nishinomiya-kango.ac.jp/

### 赤十字会員 増強運動のご報告 活動資金のご協力ありがとうございました



今年度、西宮市地区では10,943,033円(R2.8.10現在)の活動資金をお寄せいただきました。ご協力いただきました活動資金をもとに、多くの苦しむ人々の笑顔が取り戻せるよう、国内外で人道的な活動を展開してまいります。今後も温かいご支援を心からお願い申し上げます。



日本赤十字社兵庫県支部 西宮市地区(西宮市社会福祉協議会内) TEL.0798-23-1140

### 赤い羽根共同募金が始まります!

【運動期間】10月1日～12月31日



子ども・高齢者・障がい者などを支援するさまざまな福祉活動に役立てられます。募金活動に皆様のご協力とご支援賜りますようよろしくお願い申し上げます。

西宮市共同募金委員会(西宮市社会福祉協議会内) TEL.0798-23-1140

この広報紙は、市民のみならず皆様からご協力いただきました「赤い羽根共同募金」の配分金及び「社協会員会費」で作成しています。

西宮市社会福祉協議会

〒662-0913 西宮市染殿町8-17(西宮市総合福祉センター内)  
TEL.0798-34-3363(代) / FAX.0798-35-1132 URL: http://nishi-shakyo.jp

2020年9月10日発行  
年4回発行(次号11月発行予定)